

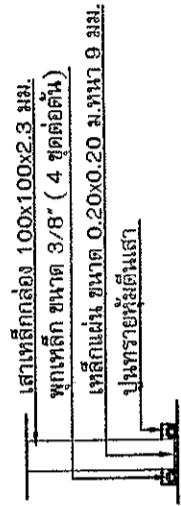

โครงการก่อสร้างห้องคาทิงทางเดินทำของนักเรียนและผู้ปกครอง
โรงเรียนเทศบาลบ้านกิโลสอง

ตามแบบแปลนเทศบาลเมืองร้อยัญประเทศ เลขที่ 63/2561

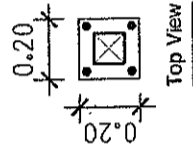

แบบขยาย A1
มาตราส่วน 1:25

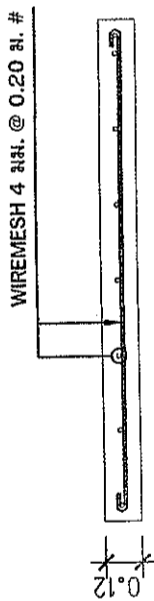

แบบขยาย GS
มาตราส่วน 1:25

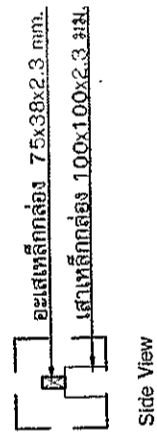
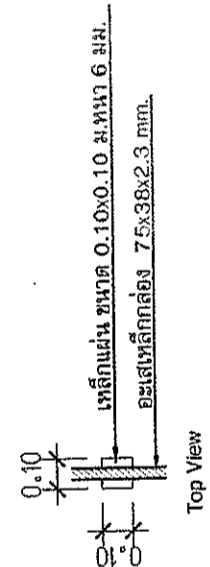

แบบขยาย A2
มาตราส่วน 1:25

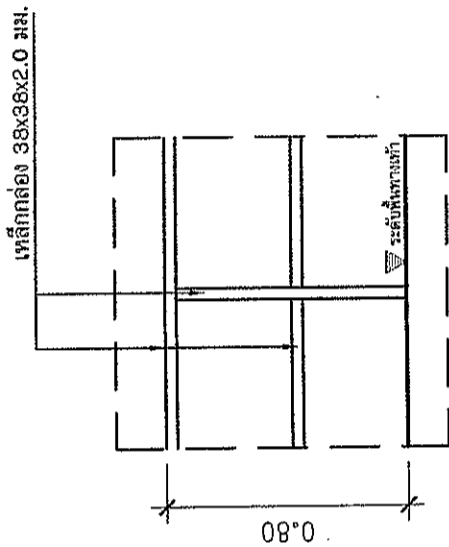

แบบขยาย A3
มาตราส่วน 1:25

หมายเหตุ เว้นเป็นช่องว่างซ้ำ-ออก จำนวน 3 ช่อง



กองช่าง
เทศบาลเมืองอรัญญูประเทศ

แบบเลขที่ 63/2561
แผ่นที่ 5
รวม 5 แผ่น

แบบ โครงการก่อสร้างหลังคาทางเดินเท้าของนักเรียน
และผู้ปกครองโรงเรียนเทศบาลบ้านกิโลสอง

สำรวจ	นายประทีป บุญเจริญ
เขียนแบบ	
วิศวกร	
หน้าฝ่ายแบบแผนฯ	นายกนกพร ใจดอน
ผู้อำนวยการกองช่าง	นายกนกพร ใจดอน
รองปลัดเทศบาล	นายอรัญ สถาปนารักษ์
ปลัดเทศบาล	นายสมชาย ธรรมการศิริ
รองนายกเทศมนตรีฯ อนุมัติ	นายสมชาย ธรรมการศิริ

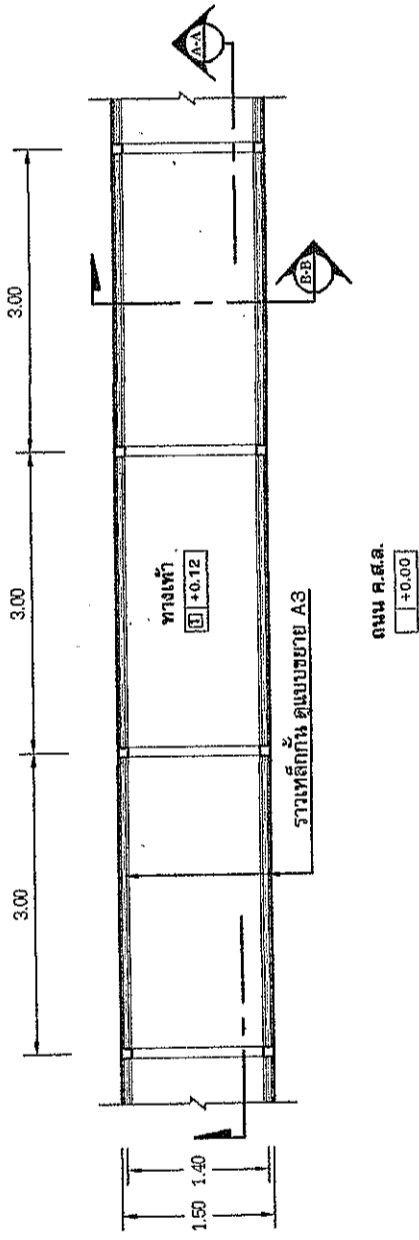

ป - พัน ค.ส.ล. ผิดซ้ายขวา

แปลนทางเท้า

มาตราส่วน 1:75

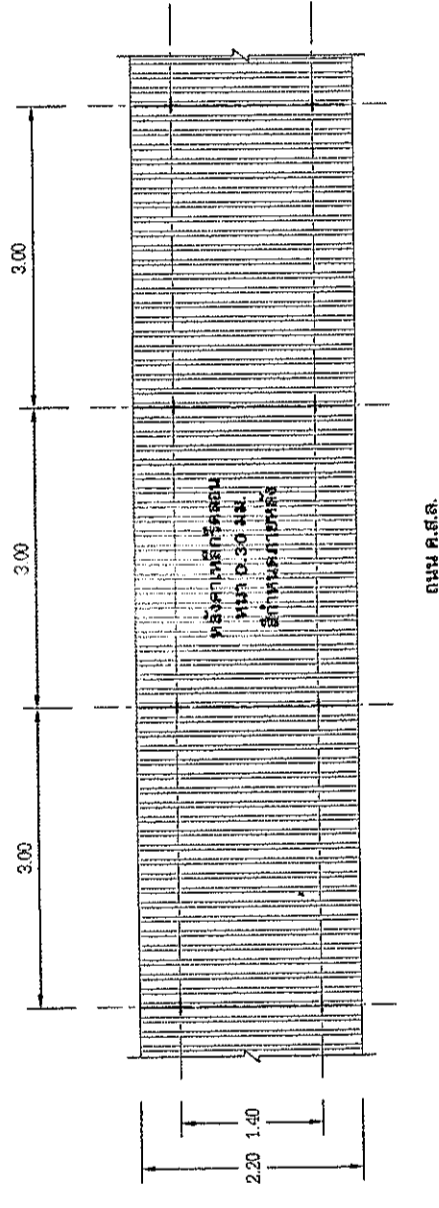

แปลนหลังคาคลุมทางเท้า

มาตราส่วน 1:75

 กองช่าง เทศบาลเมืองร้อยัญญูประเทศ	
แบบเลขที่	63/2561
แผ่นที่	2
รวม	5
แบบ โครงการก่อสร้างทางเดินเท้าของนักเรียน และผู้ปกครองโรงเรียนเทศบาลบ้านเกิดสอง	
สำรวจ	นายประทีป บุญเจริญ
เขียนแบบ	
วิศวกร	
นายช่างแบบแผนฯ	นายคนกพร ใจดอน
ผู้อำนวยการกองช่าง	นายคนกพร ใจดอน
รองปลัดเทศบาล	นายธีรชัย สถาปนการกิจ
ปลัดเทศบาล	นายสมชาย ธรรมการกิจ
รองนายกเทศมนตรีฯ	นายสมชาย ธรรมการกิจ
อนุมัติ	

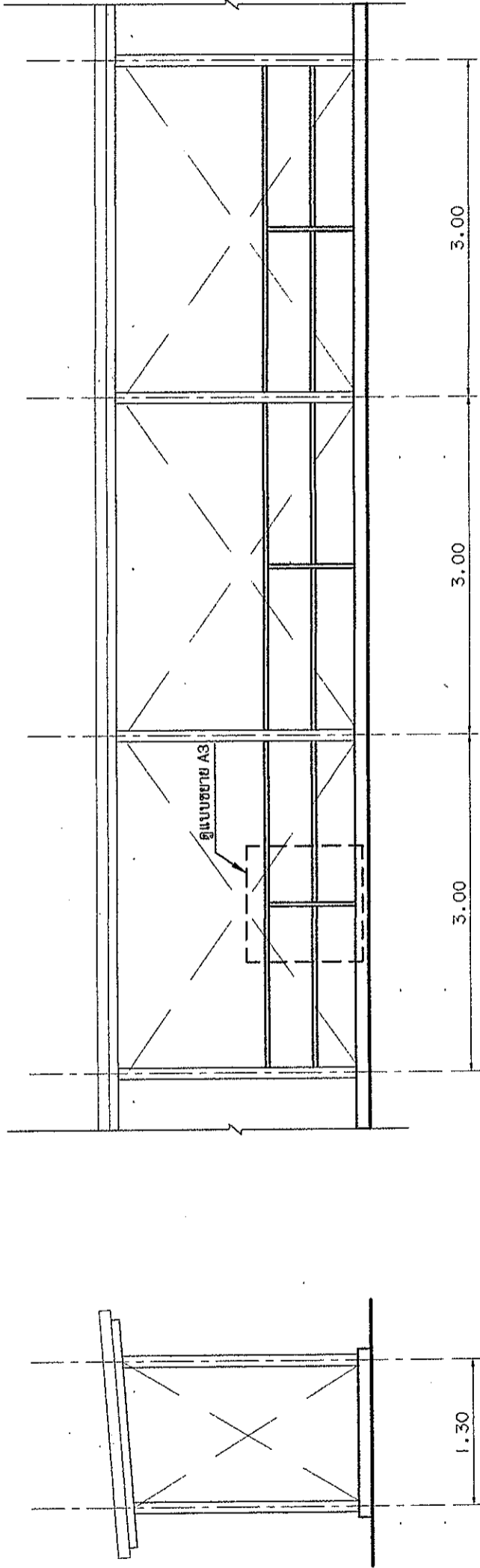

รูปด้านข้าง
SCALE 1:50

รูปด้านบน
SCALE 1:50

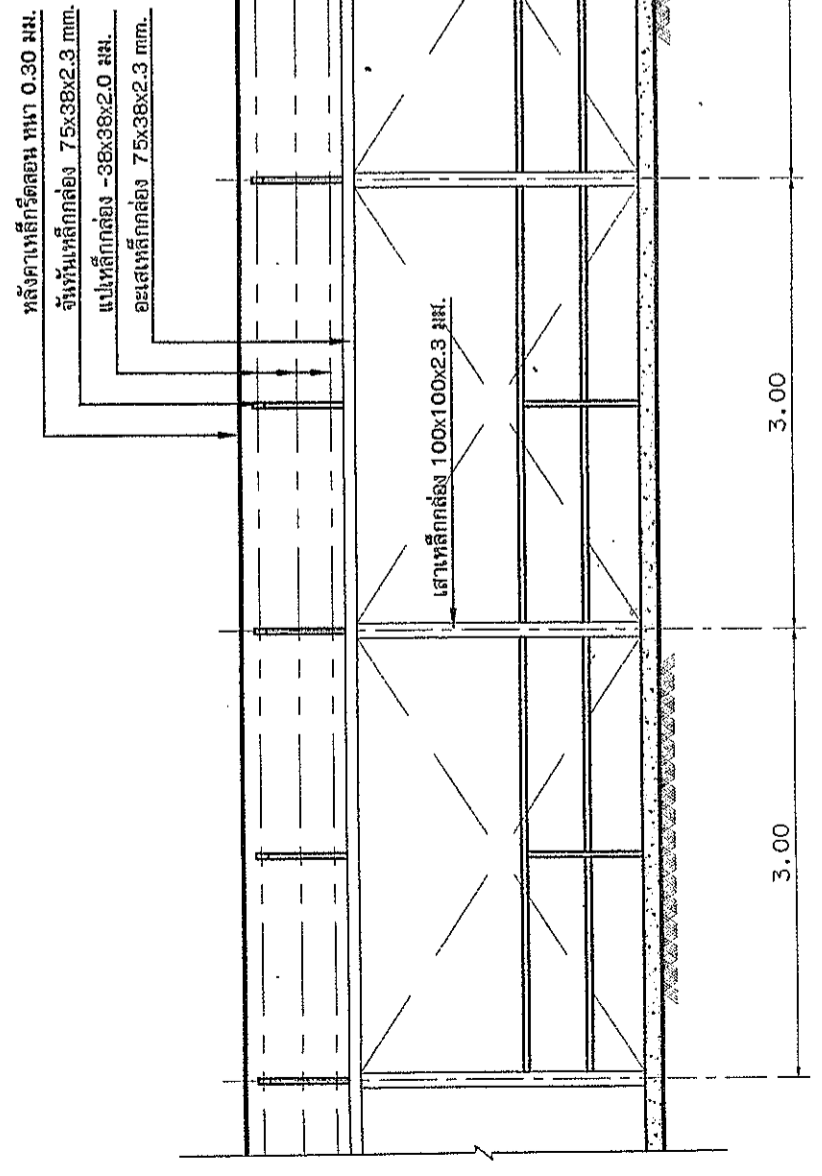

รูปตัด A-A
SCALE 1:50

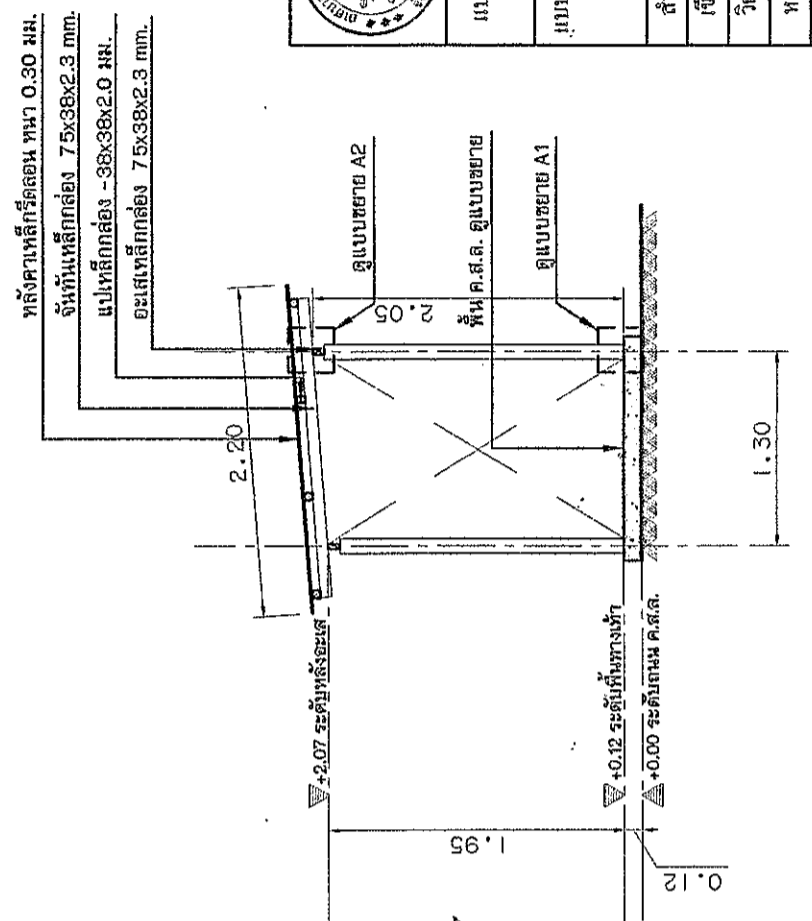

รูปตัด B-B
SCALE 1:50

		กองช่าง เทศบาลเมืองอรัญญูประเทศ	
แบบเลขที่	63/2561	แผ่นที่	3
แบบ	โครงการก่อสร้างหลังคาทางเดินเท้าของนักเรียนและผู้ปกครองโรงเรียนเทศบาลบ้านไถสอง	รวม	5 แผ่น
สำรวจ	นายประทีป บุญเจริญ	นายช่างพร	ไชยอน
เขียนแบบ		นายช่างพร	ไชยอน
วิศวกร		นายวิชาญ	สถาปนิก
หน้าฝ่ายเขียนแบบ		นายสมชาย	วิศวกร
ผู้อำนวยการกองช่าง		นายสมชาย	วิศวกร
รองปลัดเทศบาล		นายสมชาย	วิศวกร
ปลัดเทศบาล		นายสมชาย	วิศวกร
รองนายกเทศมนตรีฯ		นายสมชาย	วิศวกร
อนุมัติ		นายสมชาย	วิศวกร

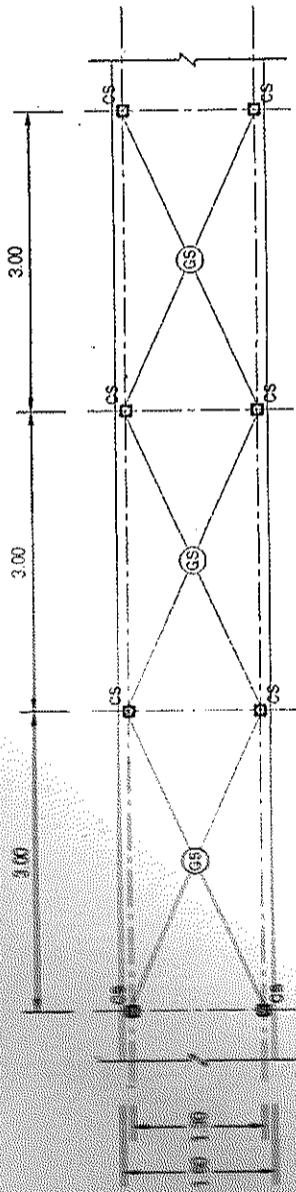

ณพน ค.ส.ล.

แปลนโครงสร้าง

มาตราส่วน 1:75

CS-เส้นเหล็กกล่อง 100x100x2.3 มม.

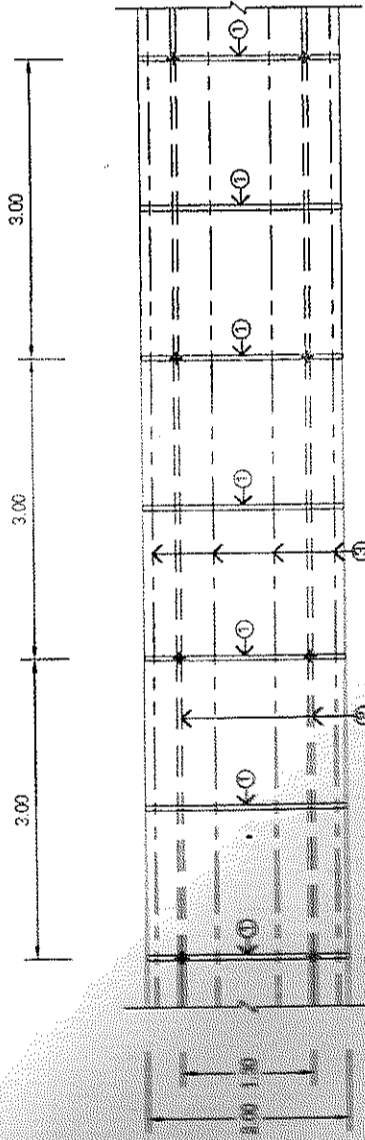

ณพน ค.ส.ล.

แปลนโครงสร้างคาน

มาตราส่วน 1:75

- ①- เส้นเหล็กกล่อง 75x38x2.3 มม.
- ②- เส้นเหล็กกล่อง 75x38x2.3 มม.
- ③- เส้นเหล็กกล่อง - 38x38x2.0 มม.

	กองช่าง เทศบาลเมืองอรัญญูประเทศ	
	แบบครั้งที่ 63/2561	หน้าที่ 4 รวม 5 หน้า
แบบ โครงสร้างคานหลังคาทางเดินเท้าของนักเรียน และผู้ปกครองโรงเรียนเทศบาลบ้านกิโลสอง		
สำรวจ	นายประทีป บุญเจริญ	
เขียนแบบ		
วิศวกร		
หน้าฝ่ายควบคุมแบบ	นายเทพพร ไชยอน	
ผู้ควบคุมการก่อสร้าง	นายเทพพร ไชยอน	
รองปลัดเทศบาล	นายชัชฎ์ สถาปนการณ	
ปลัดเทศบาล	นายสมชาย ทวีระการวิจิตร	
รองนายกเทศมนตรีฯ อนุมัติ	นายสมชาย ทวีระการวิจิตร	